

# 如何安裝人類圖應用程式？

## 步驟 4 開始進行安裝，點選「NEXT」

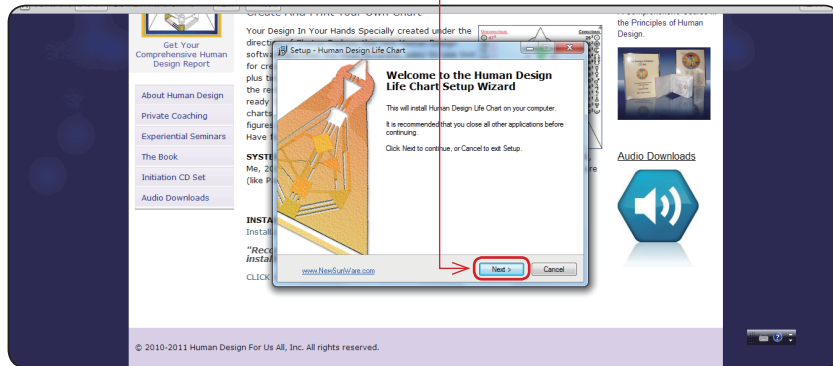

## 步驟 5 點選「I accept the agreement.」然後點選「NEXT」，最後點選「install」

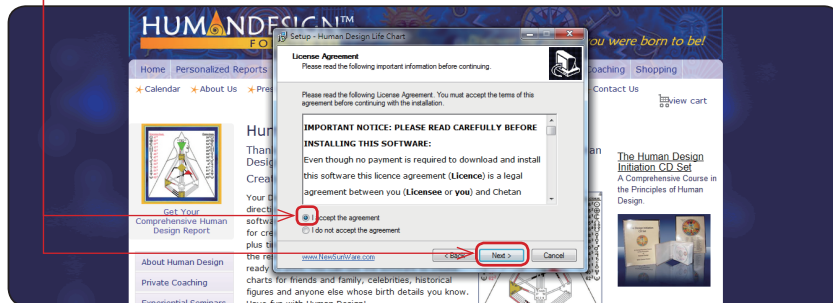

## 步驟 6 點選「Finish」(完成安裝)

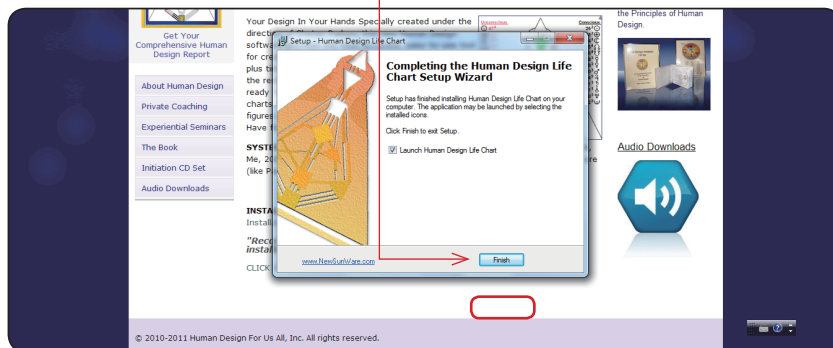

## 步驟 1 點選「Free Software」

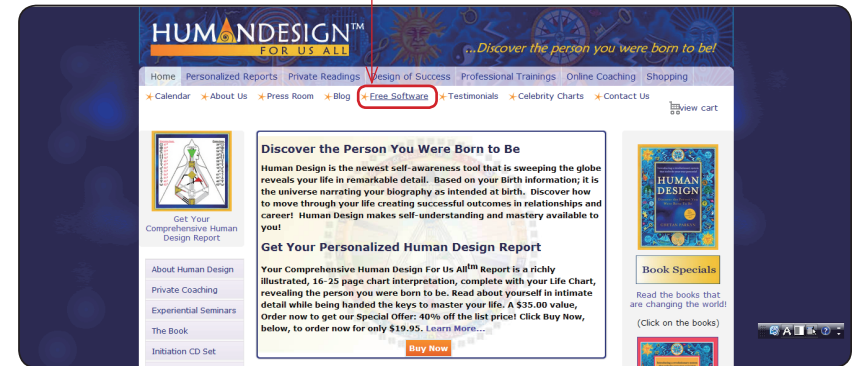

## 步驟 2 輸入「First Name」及「Email」

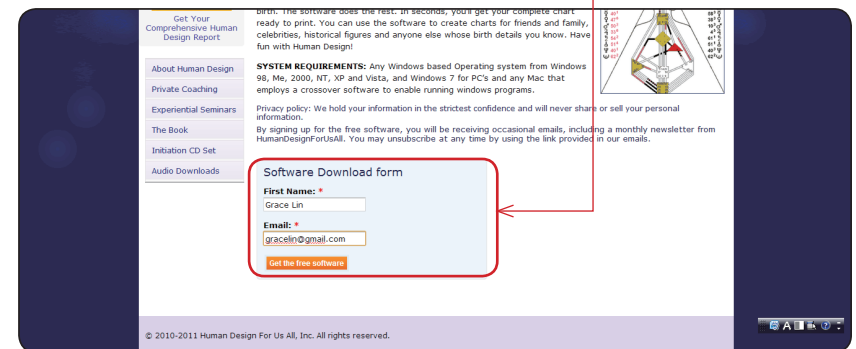

## 步驟 3 點選最下方「CLICK HERE to download from site 1」

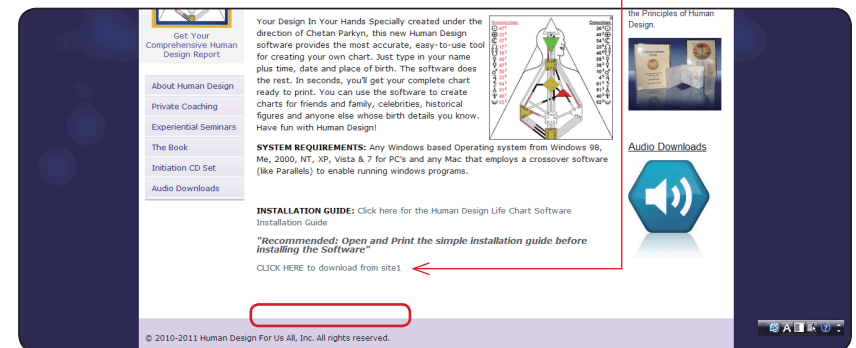

**步驟 4** 輸入「出生城市」(在 City 欄位內, 填入出生城市的開頭字母, 例如: 台北市、台中市是 T, 高雄市是 K; 點選右方的「Find Place」後, 在左方卷軸中點選自己的出生城市。)

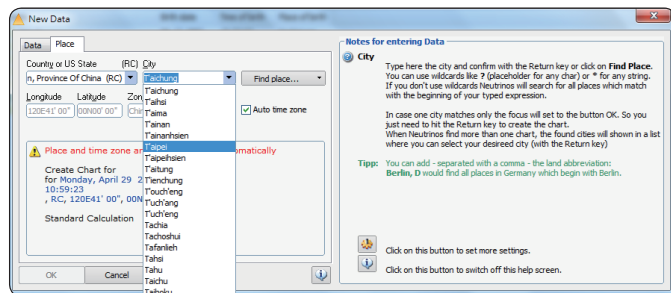

**步驟 5** 決定要將此圖儲存於哪個分類資料夾中(若無特定分類, 點選「Personal」資料夾即可。)

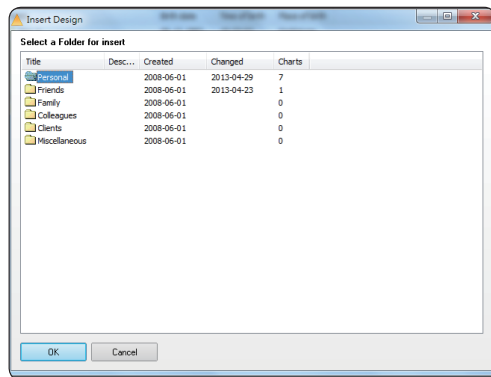

**步驟 6** 人類圖呈現後, 開始解讀 4 大重點。

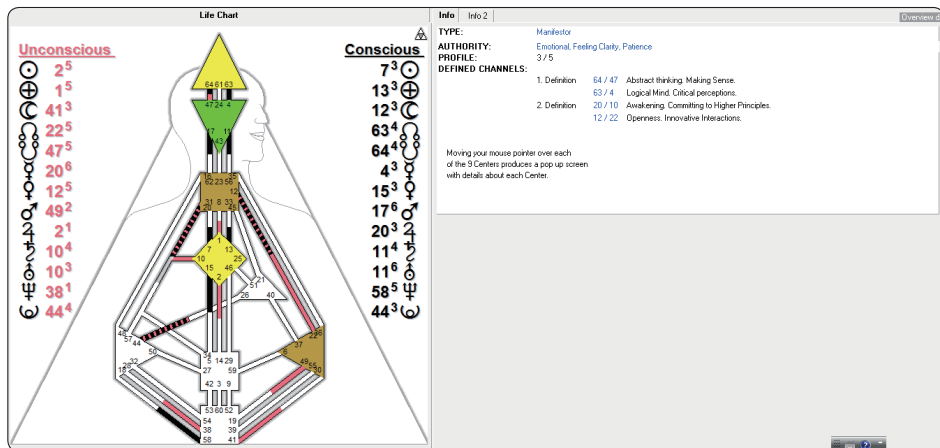

## 如何製作自己人類圖?

**步驟 1** 點選「Create A Life Chart」

**步驟 2** 輸入「姓名」(Last name 為: 姓氏, First name 為: 名字), 輸入「出生時間」(Date 為: 日/月/年, Time 為: 時/分/秒, 愈精確愈好, 若不确定可輸入中午 12:00:00。)

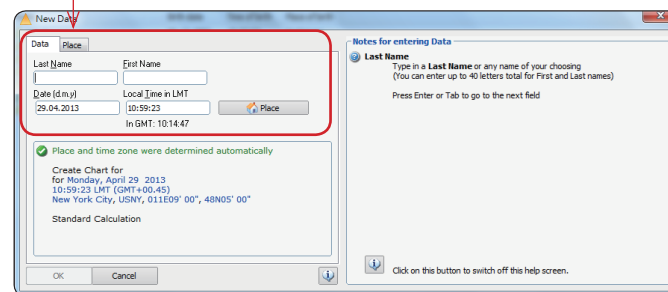
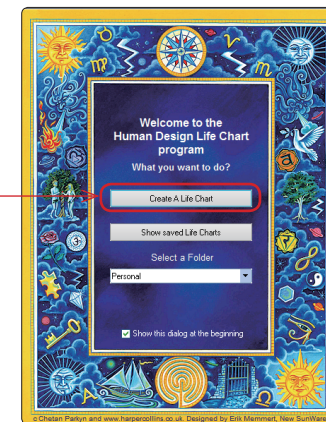

**步驟 3** 點選「Place」, 輸入「出生國家」(點選卷軸, 選取 T 開頭的 Taiwan。)

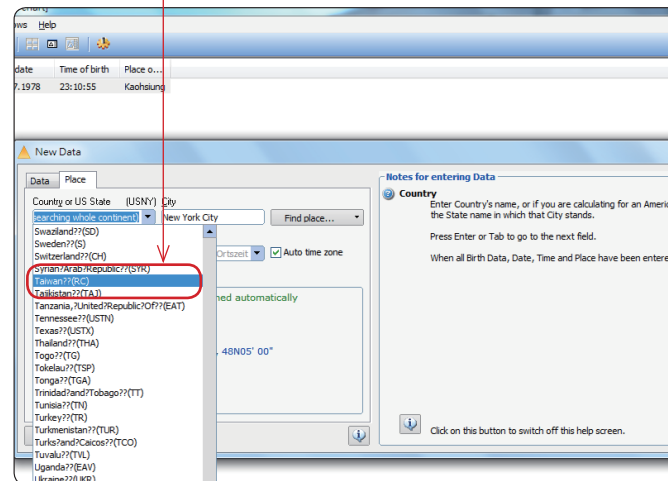



# 如何解讀自己的人類圖？

(請參閱橡實文化出版《人類圖：找回你的原廠設定》)

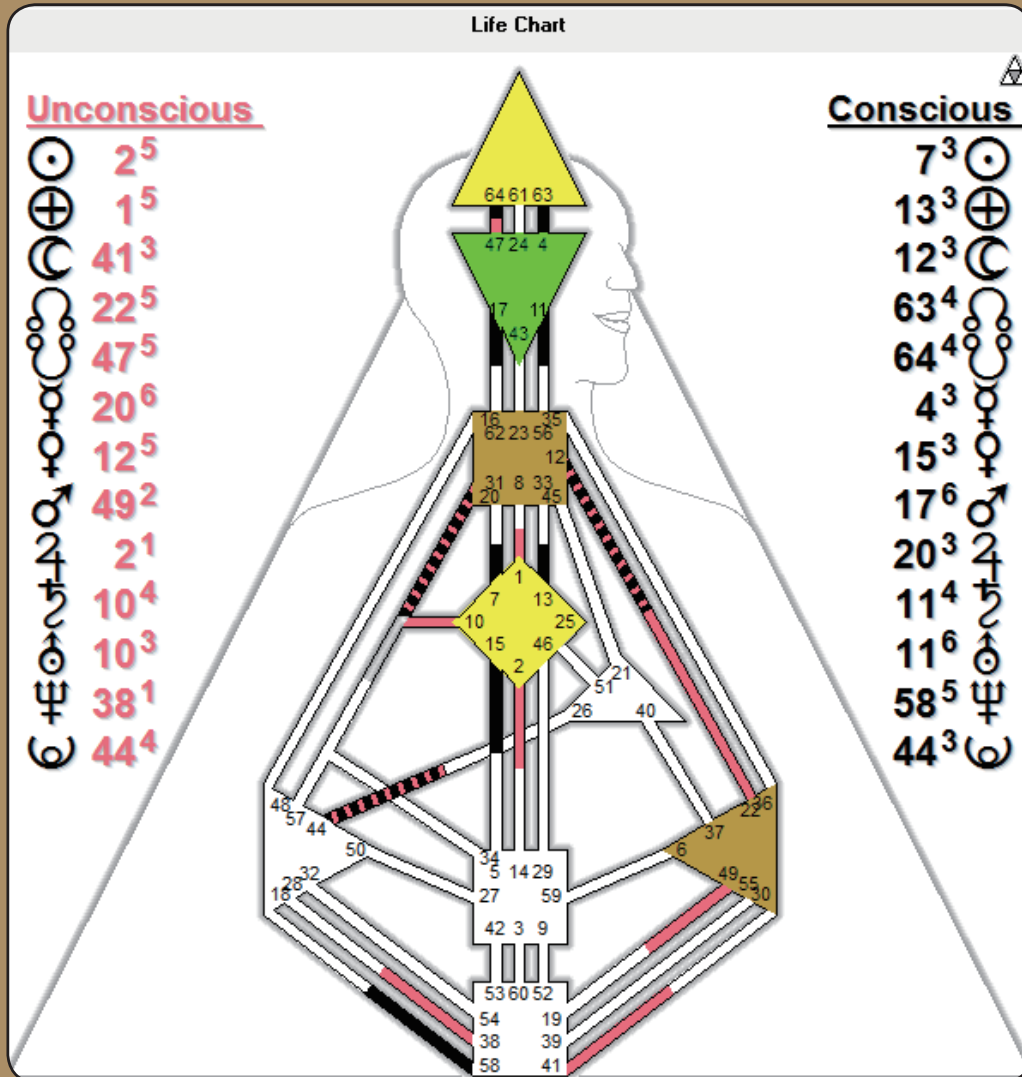

**Info** Info 2 **1**

**TYPE:** **2** Manifestor

**AUTHORITY:** **3** Emotional, Feeling Clarity, Patience

**PROFILE:** 3 / 5

**DEFINED CHANNELS:** **4**

- 1. Definition 64 / 47 Abstract thinking, Making Sense.
- 63 / 4 Logical Mind, Critical perceptions.
- 2. Definition 20 / 10 Awakening, Committing to Higher Principles.
- 12 / 22 Openness, Innovative Interactions.

Moving your mouse pointer over each of the 9 Centers produces a pop up screen with details about each Center.

**1** 類型 (TYPE)：見本書第三章

**五種類型：**

Manifestor 發起者 / Generator 執行者 / Manifesting generator 發起型執行者  
Projector 投射者 / Reflector 反照者

**2** 權威中心 (AUTHORITY)：見本書第四章

**六種權威中心：**

Emotional, Feeling Clarity, Patience 情緒權威中心 / Follow your gut 薦骨權威中心 / Spontaneous Recognition 脾權威中心 / Willful Manifesting 心權威中心 / Recognition through Inner Self Clarity 自我權威中心 / 29 day Review, Patience becomes wisdom 外在權威中心

**3** 人生角色 (PROFILE)：見本書第七章

**4** 通道 (DEFINED CHANNELS)：見本書第五章

**其他** 檢視各能量中心呈現填滿或空白 (見本書第二章)，以及活化的開門 (見本書第六章) 的意涵。